

Enfermedades de la próstata

La próstata es una glándula sexual accesoria en los perros machos. Se localiza en la parte posterior de la vejiga rodeando la uretra (conducto por el cual la orina sale de la vejiga). Produce un líquido cuya función es transportar los espermatozoides.

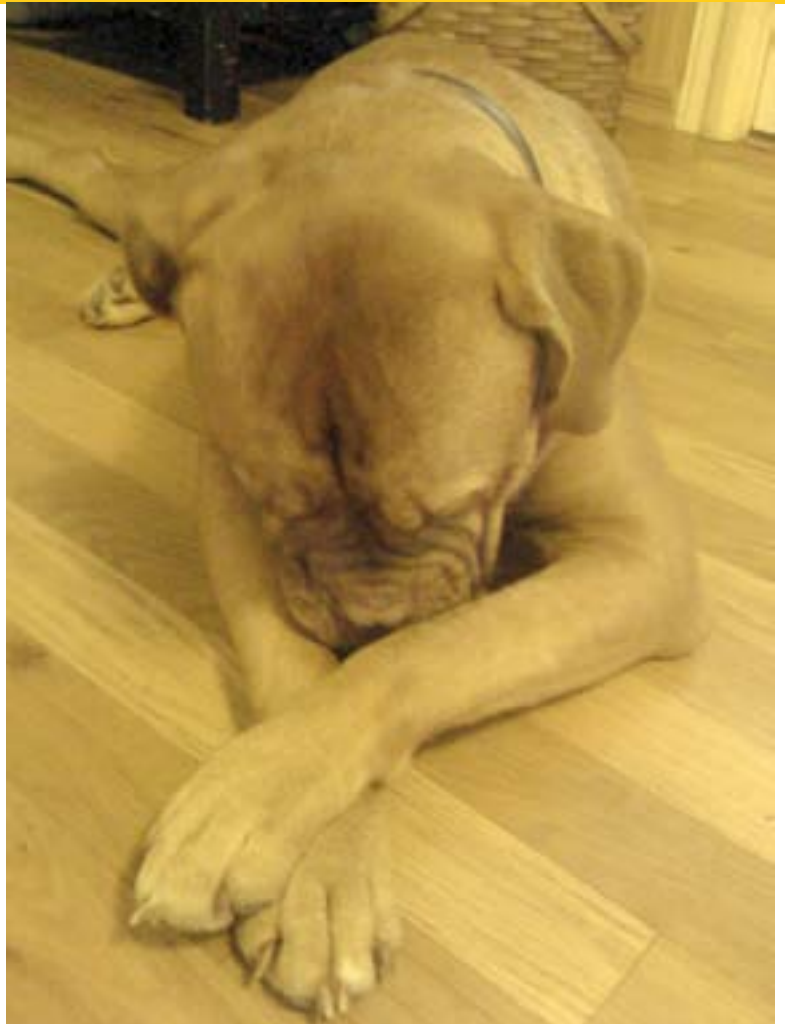

La próstata requiere la presencia de hormonas masculinas para crecer y mantener su tamaño. Las hembras no tienen próstata. La enfermedad más frecuente de la próstata en los perros se llama hiperplasia prostática benigna. También son frecuentes la aparición de quistes, abscesos (acumulación de pus en el interior de la próstata), tumores o infecciones (prostatitis).

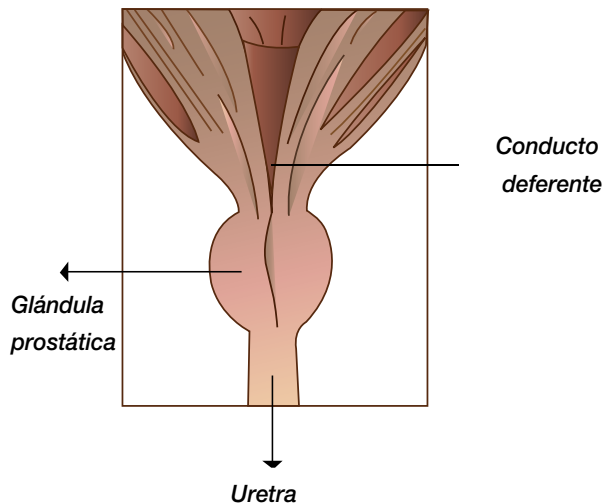
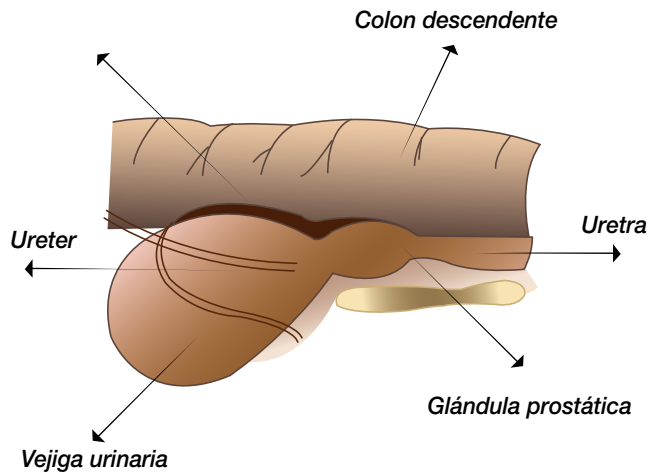

INFECCIONES DE PRÓSTATA

Las enfermedades infecciosas de la próstata en el perro o prostatitis se refieren a procesos inflamatorios producidos por bacterias. El absceso prostático aparece como una acumulación de pus y se desarrolla cuando la infección es grave y se encapsula el material purulento. Normalmente las infecciones se producen por la llegada de microorganismos por el conducto de la orina.

Los perros que padecen prostatitis bacteriana suelen ser de mediana edad o mayores. Los animales frecuentemente aparecen decaídos, tienen fiebre y presentan goteo de sangre o pus independientemente de la micción, además de otros síntomas.

Para diagnosticar estos problemas muchas veces será necesario además de explorar la próstata a través del recto, recurrir a las técnicas de diagnóstico por imagen como la radiografía o la ecografía para poder llegar a un diagnóstico. También pueden ser necesarios los análisis de sangre y orina.

En el tratamiento se usarán antibióticos y según el caso habrá que recurrir a la cirugía.

“Las técnicas de diagnóstico por imagen, como la radiografía o la ecografía, son útiles para llegar a un diagnóstico de la enfermedad”

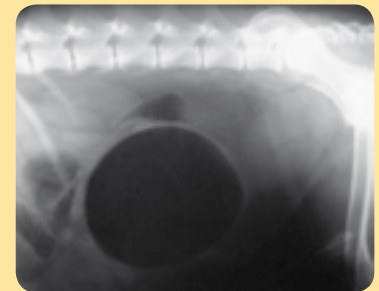

QUISTES PROSTÁTICOS

Un quiste es una acumulación de líquido en la próstata. Puede aparecer un único quiste o varios. Cuando aparecen, dependiendo del tamaño, pueden producir problemas al orinar.

En su diagnóstico es muy útil la ecografía. Si producen muchos problemas puede ser necesaria la castración y en los casos graves la extirpación quirúrgica de los quistes.



HIPERPLASIA BENIGNA DE PRÓSTATA

La hiperplasia prostática benigna se presenta en perros no castrados (ya que como hemos dicho, su crecimiento depende de la presencia de hormonas masculinas) y de mediana edad o viejos.

Es un crecimiento de la próstata relacionado con la edad del perro y en la mayoría de los casos no aparecen molestias.

Puede aparecer dificultad en la defecación y en la micción, Pueden verse también en estos animales goteo de orina o de sangre independientemente del acto de orinar.

La hiperplasia prostática es la enfermedad prostática más frecuente y casi todos los perros sanos desarrollan este problema al envejecer. Muchos perros afectados no llegan a presentar síntomas. La próstata en los gatos no experimenta hiperplasia con la edad.

La palpación de la próstata a través del recto (tacto rectal) mostrará una próstata grande y simétrica. En ocasiones, sobre todo si la próstata está aumentada de tamaño, caerá más hacia el abdomen con lo que no llegaremos con el dedo a poder explorarla. En la radiografía abdominal y la ecografía se verá la próstata aumentada de tamaño y con forma simétrica. El tratamiento de la hiperplasia más efectivo es la castración.

“La castración es el tratamiento adecuado en parte de las enfermedades relacionadas con la próstata ”

TUMOR DE PRÓSTATA

El cáncer de próstata se presenta con igual frecuencia en perros castrados y no castrados. Suele afectar a razas medianas o grandes y con una edad superior a los ocho años y no suelen ser benignos. Con la enfermedad aparece dificultad para defecar y orinar, incontinencia urinaria, decaimiento y pérdida de apetito.

La palpación a través del recto muestra una próstata aumentada de tamaño pero suele ser un aumento asimétrico, distinto al que aparece en la hiperplasia benigna.

El análisis de orina puede mostrar sangre, pus y células malignas. La ecografía y las radiografías nos orientan en el diagnóstico aunque para confirmarlo se deberá recurrir a una citología o a una biopsia.

“El análisis de orina puede contener restos de sangre, pus y células malignas ”



EXPLORACIÓN RECTAL DE LA PRÓSTATA

La próstata es la principal glándula accesoria del aparato reproductor masculino del perro. Produce el líquido seminal encargado del transporte de los espermatozoides. En perros es bilobulada. La exploración de la próstata se hace a través del recto. Con la mano enguantada se inserta con suavidad un dedo con lubricante en el recto. Para facilitar la palpación rectal puede usarse la mano libre para empujar suavemente la próstata hacia una posición más caudal mediante palpación abdominal. La próstata puede presentar un aumento de tamaño y sobresalir en sentido craneal por encima del borde de la pelvis, presentar contorno irregular o zonas duras.